

# AVVERTENZE PER LA COMPILAZIONE

## Prima di iniziare leggere attentamente queste indicazioni.

La busta contiene:

- il modulo anagrafica da compilare con i propri dati
- il questionario
- due copie del modulo risposte.
- una busta con finestra in cui inserire il modulo risposta valido ai fini dell'esame.

## OGNI QUESTIONARIO E' UNIVOCO, COSI' COME I MODULI RISPOSTE.

I moduli forniti con la prova sono due; la seconda copia può essere utilizzata nel caso in cui si commettano errori di compilazione o si danneggi la prima copia.

Al termine della prova **entrambe le copie del Modulo risposte** dovranno essere consegnate alla Commissione.

**MODULO DESTINATO ALLA CORREZIONE** - Sul retro dovranno essere indicate le preferenze relative agli Atenei scelti. Dovrà essere inserito nella busta e **NON DEVE ASSOLUTAMENTE ESSERE PIEGATO**, uno dei codici a barre del modulo deve essere visibile attraverso la finestrella. Per la compilazione è necessario utilizzare **esclusivamente una penna a sfera nera**

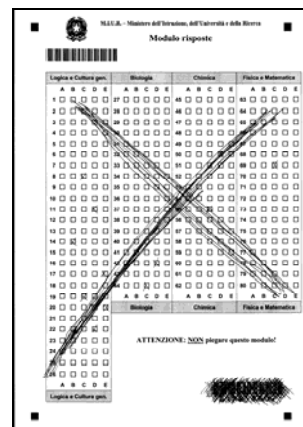

**MODULO NON UTILIZZATO O COMPILATO IN MANIERA ERRATA** - dovrà essere annullato e consegnato alla commissione separatamente dalla busta. Per annullare il modulo basterà cancellare il codice a barre inferiore e tracciare una croce sul foglio (vedi esempio in figura).

### **Risposta alle domande.**

Ogni domanda ammette **una e una sola** risposta esatta. Si risponde barrando la relativa casella, ad esempio con una crocetta ben marcata, avendo cura di rimanere entro i bordi della casella stessa.

Logica e Cultura gen.					
	A	B	C	D	E
1	<input checked="" type="checkbox"/>	<input type="checkbox"/>	<input type="checkbox"/>	<input type="checkbox"/>	<input type="checkbox"/>

### **Per non rispondere ad una domanda.**

Lasciare in bianco (né croci né segni di alcun tipo) la fila di caselle corrispondente.

Logica e Cultura gen.					
	A	B	C	D	E
1	<input type="checkbox"/>	<input type="checkbox"/>	<input type="checkbox"/>	<input type="checkbox"/>	<input type="checkbox"/>

### **Correzione di una risposta errata.**

Per correggere una risposta errata è necessario **annerire completamente** la casella e barrare quella corretta (Fig. 3).

Logica e Cultura gen.					
	A	B	C	D	E
1	<input checked="" type="checkbox"/>	<input type="checkbox"/>	<input type="checkbox"/>	<input type="checkbox"/>	<input type="checkbox"/>

### **Attenzione!**

Per ogni domanda **è ammessa una sola** correzione.

Logica e Cultura gen.					
	A	B	C	D	E
1	<input checked="" type="checkbox"/>	<input type="checkbox"/>	<input type="checkbox"/>	<input type="checkbox"/>	<input checked="" type="checkbox"/>

### **Annullamento di una risposta.**

Per annullare una risposta già data occorre annerire tutte le caselle.

### **Attenzione!**

L'annerimento della singola casella non annulla la risposta.

Logica e Cultura gen.					
	A	B	C	D	E
1	<input checked="" type="checkbox"/>	<input checked="" type="checkbox"/>	<input checked="" type="checkbox"/>	<input checked="" type="checkbox"/>	<input checked="" type="checkbox"/>

**N.B.:** Il sistema di correzione automatica equipara ogni caso non contemplato a "**nessuna risposta**".